

1. ZEMLJIŠTE U NASELJU BOBOVICA U SAMOBORU

Predmetne nekretnine - zemljište u naselju Bobovica, na zk.č.br. 884, zk.ul.br. 1202; zk.č.br. 887, zk.ul.br. 1135; zk.č.br. 889, zk.ul.br. 1140; zk.č.br. 890, zk.ul.br. 1201, sve k.o. Klokočevac, nalaze se u Zagrebačkoj županiji, u naselju Bobovica koje je u sastavu Grada Samobora. Smještene su približno 3,1 km sjeverno/sjeveroistočno, zračne linije, od središta grada Samobora, te približno 20,2 km zapadno/sjeverozapadno, zračne linije, od središta grada Zagreba, sjedišta županije. U naravi je to neizgrađeno zemljište obraslo uglavnom niskim raslinjem i djelomično grmljem. Zk.č.br.: 890 i 889 približno su trokutastog oblika, dok su zk.č.br.: 887 i 884 približno pravokutnog oblika. Teren je ravan. Prema PPU Grada Samobora, zk.č.br. 890 nalazi se uglavnom unutar granica područja izdvojene namjene u zoni II - gospodarska namjena-proizvodna-pretežito industrijska, dok je manjim dijelom izvan granica građevinskog područja u zoni PŠ - ostalo poljoprivredno tlo, šume i šumsko zemljište, te se jednim dijelom nalazi u obuhvatu GUP-a grada Samobora unutar prometne površine; zk.č.br.: 889, 887 i 884 nalaze se uglavnom unutar granica područja izdvojene namjene u zoni II - gospodarska namjena-proizvodna-pretežito industrijska, dok su manjim dijelom izvan granica građevinskog područja u zoni PŠ - ostalo poljoprivredno tlo, šume i šumsko zemljište. Predmetne čestice su u obuhvatu UPU-a Otok-Bobovica koji nije donesen.

zk.č.br. 884, k.o. Klokočevac



zk.č.br. 887, k.o. Klokočevac



zk.č.br. 889, k.o. Klokočevac



zk.č.br. 890, k.o. Klokočevac





REPUBLIKA HRVATSKA
DRŽAVNA GEODETSKA UPRAVA
PODRUČNI URED ZA KATASTAR ZAGREB
ODJEL ZA KATASTAR NEKRETNINA SAMOBOR

NESLUŽBENA KOPIJA
K.o. KLOKOČEVEC
k.č.br.: 884

Stanje na dan: 25.05.2023.

IZVOD IZ KATASTARSKOG PLANA

Mjerilo 1:1000
Izvorno mjerilo 1:1000

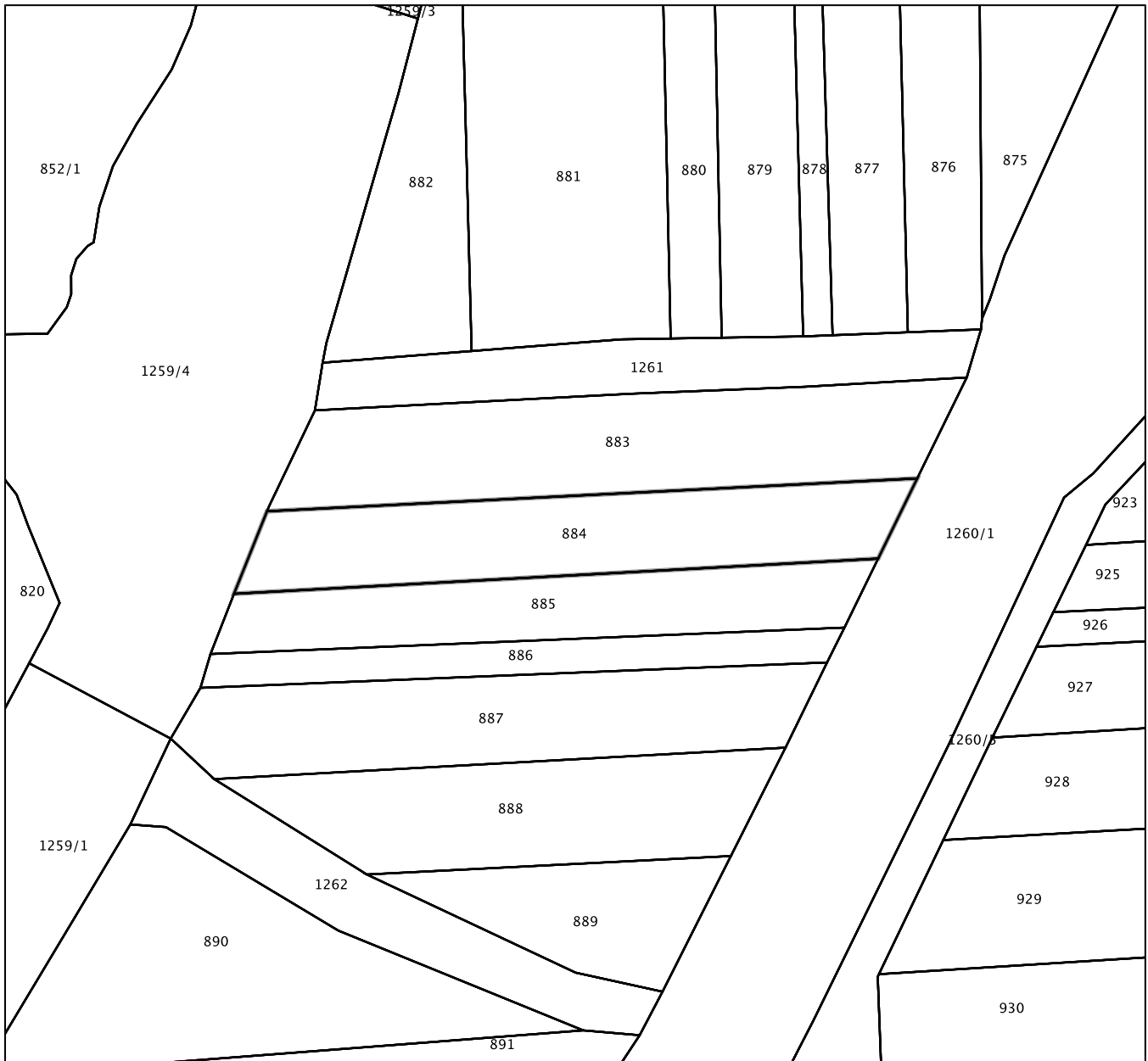



REPUBLIKA HRVATSKA
DRŽAVNA GEODETSKA UPRAVA
PODRUČNI URED ZA KATASTAR ZAGREB
ODJEL ZA KATASTAR NEKRETNINA SAMOBOR

NESLUŽBENA KOPIJA
K.o. KLOKOČEVEC
k.č.br.: 887

Stanje na dan: 25.05.2023.

IZVOD IZ KATASTARSKOG PLANA

Mjerilo 1:1000
Izvorno mjerilo 1:1000





REPUBLIKA HRVATSKA
DRŽAVNA GEODETSKA UPRAVA
PODRUČNI URED ZA KATASTAR ZAGREB
ODJEL ZA KATASTAR NEKRETNINA SAMOBOR

NESLUŽBENA KOPIJA
K.o. KLOKOČEVEC
k.č.br.: 889

Stanje na dan: 25.05.2023.

IZVOD IZ KATASTARSKOG PLANA

Mjerilo 1:1000
Izvorno mjerilo 1:1000

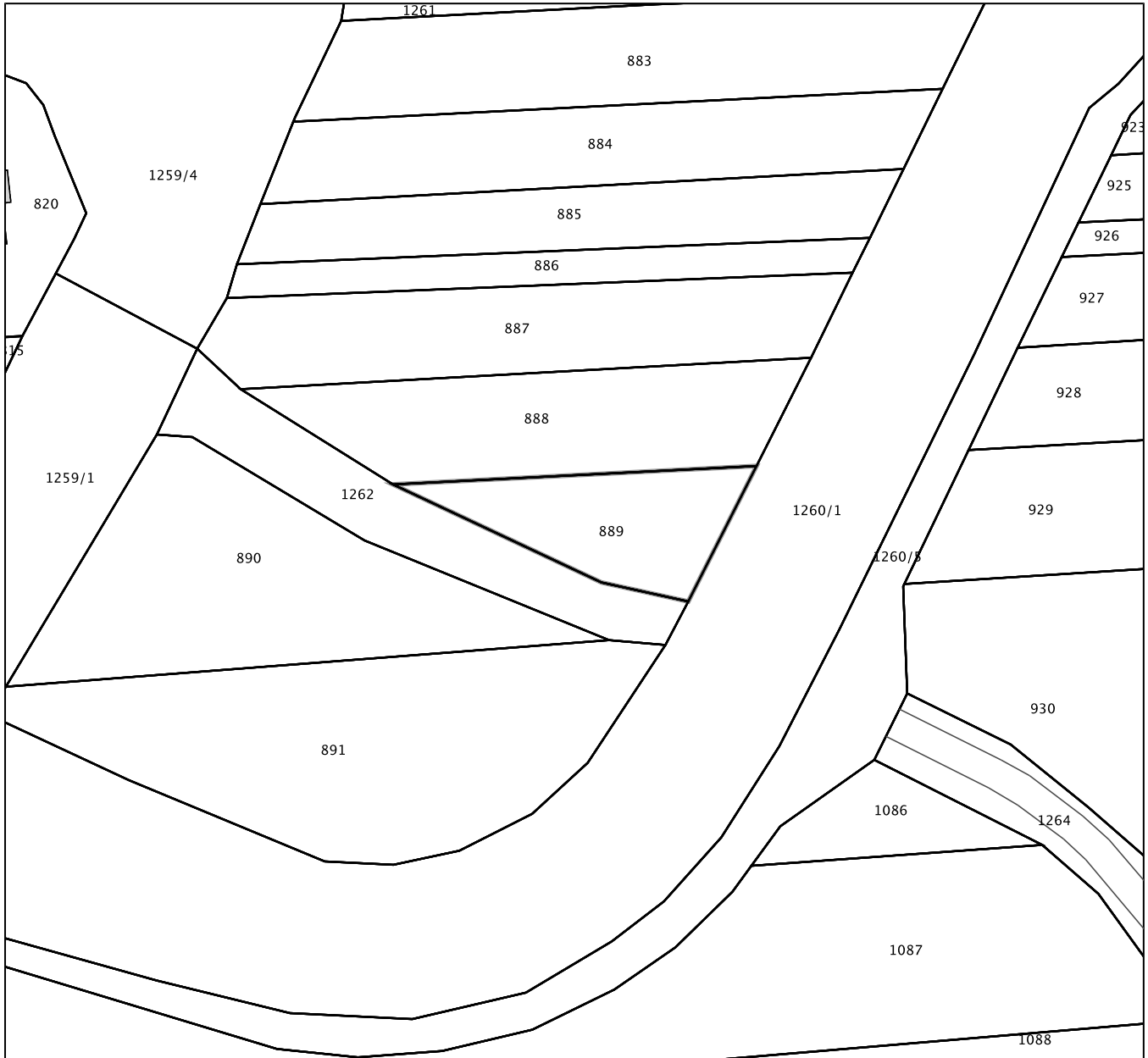



REPUBLIKA HRVATSKA
DRŽAVNA GEODETSKA UPRAVA
PODRUČNI URED ZA KATASTAR ZAGREB
ODJEL ZA KATASTAR NEKRETNINA SAMOBOR

NESLUŽBENA KOPIJA
K.o. KLOKOČEVEC
k.č.br.: 890

Stanje na dan: 25.05.2023.

IZVOD IZ KATASTARSKOG PLANA

Mjerilo 1:1000
Izvorno mjerilo 1:1000

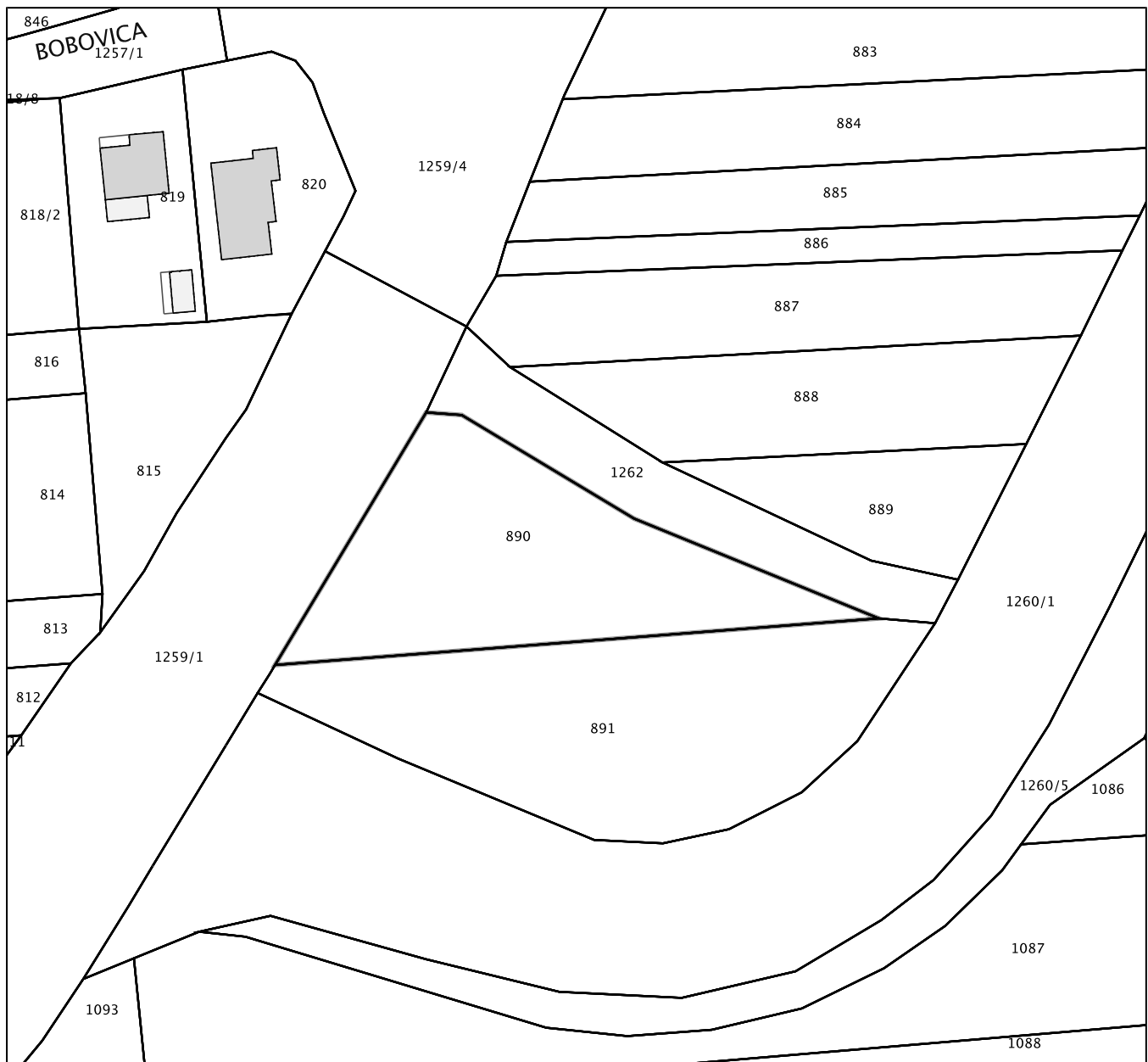



REPUBLIKA HRVATSKA

Općinski sud u Novom Zagrebu
ZEMLJIŠNOKNJIŽNI ODJEL SAMOBOR
Stanje na dan: 25.05.2023. 08:57

Katastarska općina: 337030, KLOKOČEVEC

Broj ZK uložka: 1202

Broj zadnjeg dnevnika/Upravnog rješenja: POČETNO
STANJE
Aktivne plombe:

Izvadak iz BZP-a

A

Posjedovnica

PRVI ODJELJAK

Rbr.	Broj katastarske čestice	Broj D. L.	Adresa katastarske čestice/Način uporabe katastarske čestice/Način uporabe zgrade, naziv zgrade, kućni broj zgrade	Površina/m ²	PPR
1.	884	11	PRESEKA U PRESEKI ORANICA	1260 1260	
		UKUPNO:		1260	

B

Vlastovnica

Rbr.	Sadržaj upisa	Primjedba
1.	Vlasnički dio: 1/1 REPUBLIKA HRVATSKA	

C

Teretovnica

Rbr.	Sadržaj upisa	Iznos	Primjedba
	Tereta nema!		

Potvrđuje se da ovaj izvadak odgovara stanju baze zemljišnih podataka na datum 25.05.2023.



REPUBLIKA HRVATSKA

Općinski sud u Novom Zagrebu
ZEMLJIŠNOKNJIŽNI ODJEL SAMOBOR
Stanje na dan: 25.05.2023. 08:57

Katastarska općina: 337030, KLOKOČEVEC

Broj ZK uložka: 1135

Broj zadnjeg dnevnika/Upravnog rješenja: Z-4358/2016
Aktivne plombe:

Izvadak iz BZP-a

A
Posjedovnica
PRVI ODJELJAK

Rbr.	Broj katastarske čestice	Broj D. L.	Adresa katastarske čestice/Način uporabe katastarske čestice/Način uporabe zgrade, naziv zgrade, kućni broj zgrade	Površina/m ²	PPR
1.	887	11	PRESEKA U PRESEKI ORANICA	1328 1328	
		UKUPNO:		1328	

B
Vlastovnica

Rbr.	Sadržaj upisa	Primjedba
1.	Vlasnički dio: 1/1 REPUBLIKA HRVATSKA	

C
Teretovnica

Rbr.	Sadržaj upisa	Iznos	Primjedba
	Tereta nema!		

Potvrđuje se da ovaj izvadak odgovara stanju baze zemljišnih podataka na datum 25.05.2023.



REPUBLIKA HRVATSKA

Općinski sud u Novom Zagrebu
ZEMLJIŠNOKNJIŽNI ODJEL SAMOBOR
Stanje na dan: 25.05.2023. 09:13

Katastarska općina: 337030, KLOKOČEVEC

Broj ZK uložka: 1140

Broj zadnjeg dnevnika/Upravnog rješenja: POČETNO
STANJE
Aktivne plombe:

Izvadak iz BZP-a

A

Posjedovnica

PRVI ODJELJAK

Rbr.	Broj katastarske čestice	Broj D. L.	Adresa katastarske čestice/Način uporabe katastarske čestice/Način uporabe zgrade, naziv zgrade, kućni broj zgrade	Površina/m ²	PPR
1.	889	12	PRESEKA U PRESEKI ORANICA	646 646	
		UKUPNO:		646	

B

Vlastovnica

Rbr.	Sadržaj upisa	Primjedba
1.	Vlasnički dio: 1/1 REPUBLIKA HRVATSKA	

C

Teretovnica

Rbr.	Sadržaj upisa	Iznos	Primjedba
	Tereta nema!		

Potvrđuje se da ovaj izvadak odgovara stanju baze zemljišnih podataka na datum 25.05.2023.



REPUBLIKA HRVATSKA

Općinski sud u Novom Zagrebu
ZEMLJIŠNOKNJIŽNI ODJEL SAMOBOR
Stanje na dan: 25.05.2023. 09:13

Katastarska općina: 337030, KLOKOČEVEC

Broj ZK uložka: 1201

Broj zadnjeg dnevnika/Upravnog rješenja: POČETNO
STANJE
Aktivne plombe:

Izvadak iz BZP-a

A

Posjedovnica

PRVI ODJELJAK

Rbr.	Broj katastarske čestice	Broj D. L.	Adresa katastarske čestice/Način uporabe katastarske čestice/Način uporabe zgrade, naziv zgrade, kućni broj zgrade	Površina/m ²	PPR
1.	890	12	PRESEKA U PRESEKI LIVADA	1758 1758	
		UKUPNO:		1758	

B

Vlastovnica

Rbr.	Sadržaj upisa	Primjedba
1.	Vlasnički dio: 1/1 REPUBLIKA HRVATSKA	

C

Teretovnica

Rbr.	Sadržaj upisa	Iznos	Primjedba
	Tereta nema!		

Potvrđuje se da ovaj izvadak odgovara stanju baze zemljišnih podataka na datum 25.05.2023.